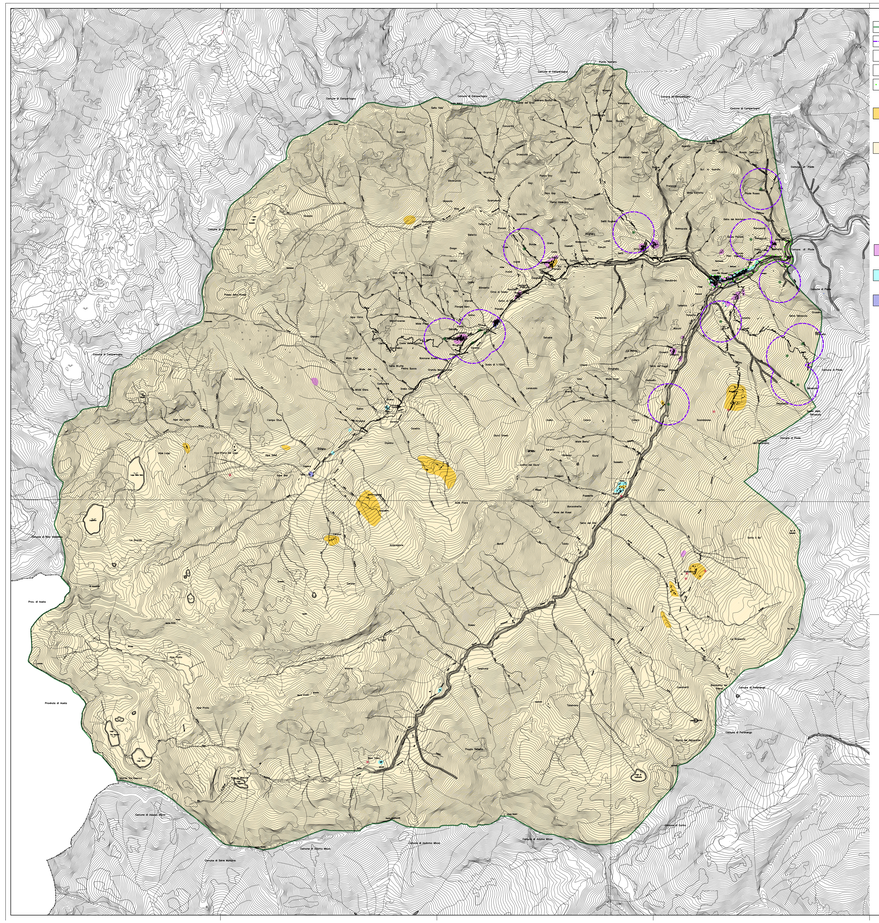

LEGENDA

CONFINE COMUNALE

PERIMETRO DELLA FASCIA DI RISPETTO DELLE CAPTAZIONI IDRICHE

CAPTAZIONI AD USO IDRO-POTABILE

SORGENTI NON CAPTATE

ZONA SOTTOPOSTA A VINCOLO IDROGEOLOGICO

CLASSE II
Porzioni di territorio nelle quali le condizioni di moderata pericolosità geomorfologica possono essere agevolmente superate attraverso fabbriche ed il rispetto di modesti accorgimenti tecnici da prescriversi per i singoli edifici, in relazione alla zona da realizzarsi a livello di progetto esecutivo riguardante dell singolo lotto edificatorio e dell'intorno significativo circostante.

CLASSE IIa
Porzioni di territorio inedificata che presentano caratteri geomorfologici o idrogeologici tali da imporne il rispetto ai fini della salvaguardia di zone di interesse pubblico non altrimenti localizzabili, vale quanto indicato all'art. 21 della L.R. 56/77. Fascia di rispetto dei corsi d'acqua ai sensi del R.D. 25 luglio 1904, n.523 (vedi Circolare del Presidente della Giunta della Regione Piemonte 8 ottobre 1996, n. 14/LAP/RET).

CLASSE IIb
Porzioni di territorio edificate per elementi di pericolosità geologica e di rischio tali da imporne in ogni caso interventi di risanamento territoriale di carattere pubblico a tutela del patrimonio esistente. In assenza di tali interventi di risanamento saranno consentite solo trasformazioni che non aumentino il carico antropico quali, a titolo di esempio, interventi di manutenzione ordinaria e straordinaria, restauro e risanamento conservativo, ed opere di interesse pubblico non altrimenti localizzabili vanno quanto previsto all'art. 21 della L.R. 56/77. Nuove opere o nuove costruzioni saranno ammesse solo a seguito dell'attuazione di quanto previsto alla classe IIIb4 e comunque subordinate ad un'attenta valutazione pericolosità. Gli strumenti attuativi del tessuto idrogeologico e i Piani Comunali di Protezione Civile dovranno essere reciprocamente coerenti.

Sottoclasse IIIb2
Aree edificate nella realizzazione delle opere sarà possibile la realizzazione di nuove edificazioni ampliamenti o completamenti.

Sottoclasse IIIb3
Aree edificate prive di adeguate opere di difesa o comunque insufficienti sulle quali, a seguito della realizzazione delle opere di tassatto, sarà possibile solo un modesto incremento del carico antropico. Da escludersi nuove unità abitative o completamenti.

Classe IIIb4
Anche a seguito della realizzazione di opere di sistemazione, indispensabili per la difesa dell'edificato, non sarà possibile alcun incremento del carico antropico.

REGIONE PIEMONTE
PROVINCIA DI VERCELLI
COMUNE DI RASSA

committente :
COMUNE DI RASSA

PIANO REGOLATORE GENERALE COMUNALE

VARIANTE STRUTTURALE 1/03

(ART.17 COMMA 5 DELL'ART.17 L.R. 56/77 s.m.i.)
Variante parziale al Piano Regolatore Generale Comunale ai sensi dell'art. 17 comma 5 della legge regionale 56/77 s.m.i. e della circolare Assessore della Regione Piemonte n. 4064 del 6 aprile 1995

titolo documento:
VINCOLI IDROGEOLOGICI
COROGRAFIA

scala: 1:10.000

data: ottobre 2010

aggiornamento:

registrazione:
09L_04_A_010_01_14

9

progetto di variante:
arch. F.LLI GARNAZZRO
arch. F.LLI ROLLA
geol. A. Fantini
progetto post osservazioni Regione Piemonte

progettazione:
STUDIO RIPAMONTI
associazione professionale
dei PROGETTISTI: dott. ARCHITETTI
e dott. geologi associati
dott. arch. Roberto Ripamonti
collaboratori:
dott.ssa Martha Raudini

di geol. Roberto Bandini