REGIONE PIEMONTE

PROVINCIA DI VERCELLI

COMUNITA' MONTANA VALSESIA

CAMERA DI COMMERCIO INDUSTRIA E ARTIGIANATO E AGRICOLTURA

COMUNE DI ALAGNA VALSESIA

COMUNE DI SCOPELLO

MONTEROSA 2000 S.p.A.

COMPLETAMENTO DEL SISTEMA SCIISTICO DELLA VALSESIA

AGGIORNAMENTO DELL'ACCORDO DI PROGRAMMA SIGLATO IL 14 NOVEMBRE 2006

TITOLO ELABORATO

Adeguamento e potenziamento del sistema di impianti a fune "Cimalegna-Passo dei Salati"

Seggiovia quadriposto ad ammorsamento automatico "Cimalegna"

Progetto definitivo

SOVRAPPOSIZIONE DELLE AREE SCIABILI CON L'ALLEGATO DEL P.R.G.C. 8 GEO "CARTA DELLA PERICOLOSITA' GEOMORFOLOGICA E DELL'IDONEITA' ALL'UTILIZZO URBANISTICO"

ELABORATO n°	SCALA	DATA		
D.1.e.1	1:10.000	APRILE 2017	REDATTO	Studio Territorium
			CONTROLLATO	
			APPROVATO	C.Francione

NOME FILE	D.1.e.1 PRGC	
REVISIONE N°	DATA	DESCRIZIONE REVISIONE E RIFERIMENTI DOCUMENTI SOSTITUTIVI

PROGETTISTA

Doppelmayr

DOPPELMAYR ITALIA srl — Dott. ing. Siegfried LADURNER

Zona Industriale 14 I-39011 Lana (BZ)

IN COLLABORAZIONE CON:

Dott. for. Lorenzo POZZO
Fraz. Farnera 4 - Tirano (BS)

Dott. geol. Barbara LOI
Piazza Mazzini 23 - Bormio (BS)

studio associato TERRITORIUM
DEFILERI GYSIS Dr. Cesare Angelo - ord. Monza n°23 - cod. fisc.87077850
www.studioterritorium.it - studio@territorium.it

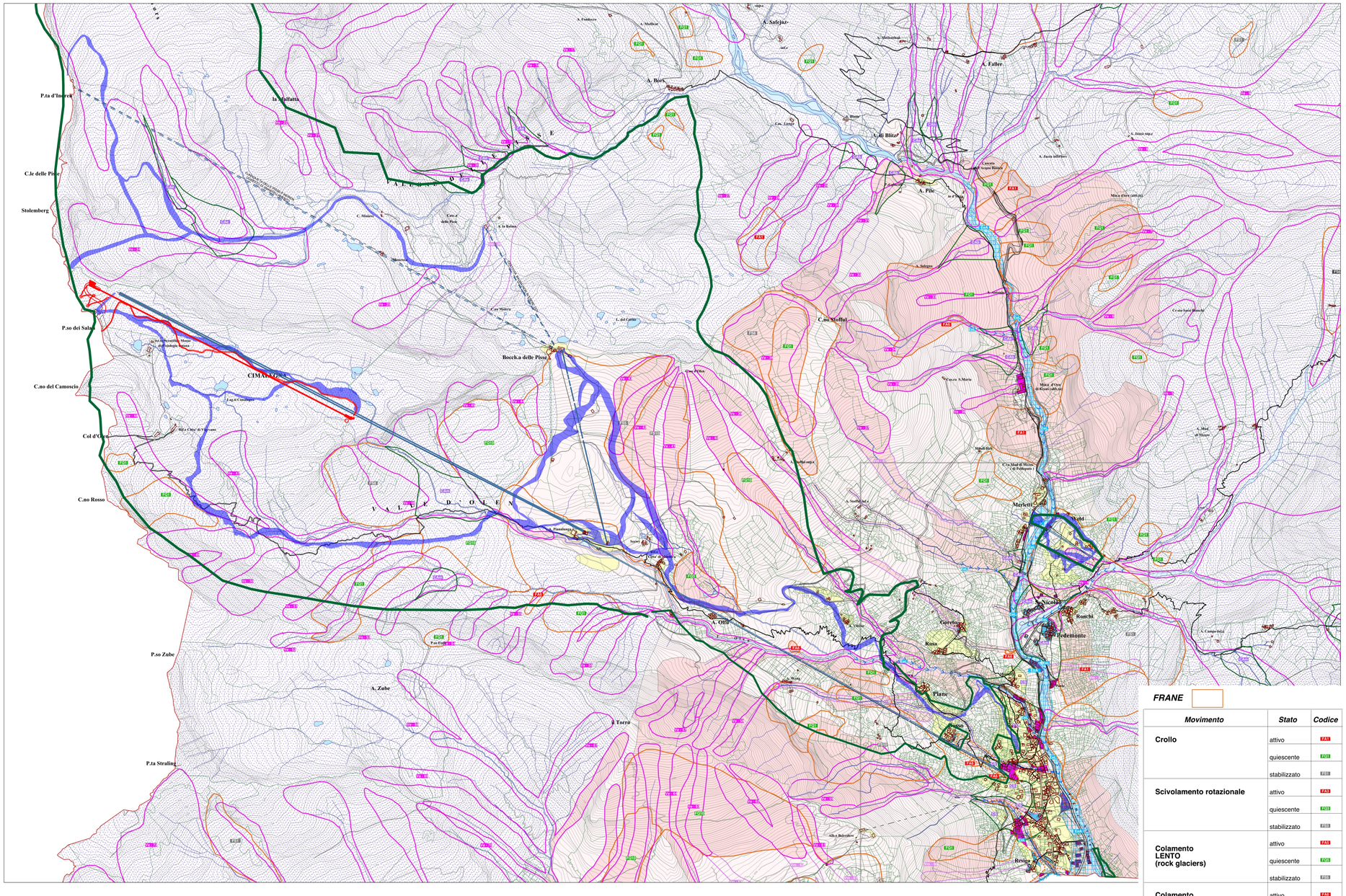

LEGENDA

- Opere in progetto
- Area sciabile
- Impianti di risalita
- Piste da sci

CLASSE		PERICOLOSITA' GEOMORFOLOGICA E IDONEITA' ALL'UTILIZZAZIONE URBANISTICA
2		*Porzioni di territorio in cui le condizioni di moderata pericolosità geomorfologica possono essere agevolmente superate attraverso l'adozione di accorgimenti tecnici esplicitati a livello di norme di attuazione ispirate al Decreto14.1.2008 e realizzabili nell'ambito del singolo lotto edificatorio o dell'intorno significativo circostante.*
3		*Porzioni di territorio nelle quali gli elementi di pericolosità geomorfologica e di rischio, derivanti questi ultimi dalla urbanizzazione dell'area, sono tali da impedire l'utilizzo qualora inedificate, richiedendo, viceversa, la previsione di interventi di riassetto territoriale a tutela del patrimonio esistente.*
	3a	*Porzioni di territorio generalmente inedificate o interessate da edifici isolati in cui sussistono condizioni geomorfologiche o idrologiche tali da renderle inidonee a nuovi insediamenti.*
	3a.1	*Aree con condizioni fisiche molto sfavorevoli legate alle precarie condizioni di stabilità dei versanti e all'azione diretta dei corsi d'acqua.*
	3b	*Porzioni di territorio edificate nelle quali gli elementi di pericolosità geologica e di rischio sono tali da imporre in ogni caso interventi di riassetto territoriale di carattere pubblico a tutela del patrimonio urbanistico esistente.In assenza di tali interventi di riassetto saranno consentite solo trasformazioni che non aumentino il carico antropico*
	3b.2	*A seguito dell'esecuzione delle opere di riassetto sarà possibile la realizzazione di nuove edificazioni, ampliamenti o completamenti.*
	3b.3	*A seguito dell'esecuzione delle opere di riassetto sarà possibile solo un modesto incremento del carico antropico. Da escludersi nuove unità abitative o completamenti.*
	3b.4	*Anche a seguito dell'esecuzione delle opere di riassetto, non sarà possibile alcun incremento del carico antropico.*
	3 indifferenziata	*Porzioni di territorio caratterizzate da ridotta o assente urbanizzazione (isola amministrativa) e da condizioni morfologiche tali da determinare un'elevata propensione al dissesto, in relazione all'attività dei versanti o dei corsi d'acqua. All'interno di tali aree le indagini geologiche di dettaglio, necessarie ad identificare eventuali situazioni locali meno pericolose, potenzialmente attribuibili a classi meno condizionanti (classe 2 o classe 3b) possono essere rinviate a future varianti di piano.*

DISSESTI LEGATI ALLA DINAMICA FLUVIALE E TORRENTIZIA

Tipi di processi prevalenti	*Intensità del processo*	*Codice*	*Grafie*
Lineari	Molto elevata	EBL	
Areali	Molto elevata	EBA	
	Elevata	EIA	

CONOIDI

Stato	*Pericolosità naturale*	*Codice*	*Grafia*
attivo	Molto elevata	CAM	
	Elevata	CAE	
	Media moderata	CAM	
stabilizzato naturalmente	Media moderata limitatamente alle aree prossime all'alveo inciso interessato dalla dinamica torrentizia	CC	

VALANGHE

Pericolosità naturale	*Codice*	
Elevata	VE	
Moderata	VM	

FRANE

Movimento	*Stato*	*Codice*
Crollo	attivo	FAA
	quiescente	FQA
	stabilizzato	FSA
Scivolamento rotazionale	attivo	FAA
	quiescente	FQA
	stabilizzato	FSA
Colamento LENTO (rock glaciers)	attivo	FAA
	quiescente	FQA
	stabilizzato	FSA
Colamento VELOCE	attivo	FAA
	quiescente	FQA
	stabilizzato	FSA
D.G.P.V.	attivo	FAA
	quiescente	FQA
	stabilizzato	FSA
Frane per saturazione e fluidificazione della copertura detritica	attivo	FAA
	quiescente	FQA
	stabilizzato	FSA
Movimenti gravitativi composti	attivo	FAA
	quiescente	FQA
	stabilizzato	FSA